MAPA GEOLÓGICO DE ESPAÑA

Escala 1:50.000

Instituto Geológico
y Minero de España

EL BONILLO	788
	22-31

LEYENDA

CUATER.		HOLOCENO	9 10
		PLEISTOCENO	7 8
SECUNDARIO	NEO.	PLIOCENO	6
	JURASICO	LIAS SUPERIOR	5
		LIAS MEDIO	4
		LIAS INFERIOR	3
	TRIA.	KEUPER	2
PALEO.		ORDOVICICO	1

10 Aluviones y travertinos.
9 Aluviones y travertinos.
8 Aluviones (terrazas) y caliza travertínica con niveles arcillosos.
7 Aluviones (terrazas) y caliza travertínica con niveles arcillosos.
6 Guijarrales de cantos de cuarcita muy rodados.
5 Calcarenitas.
4 Alternancia de arcilla, marga y caliza más o menos dolomitizada.
3 Dolomías a carniolas.
2 Arcilla yesífera roja.
1 Cuarcitas.

SIMBOLOS CONVENCIONALES

Contacto concordante	Contacto concordante supuesto
Contacto discordante	Estratificación

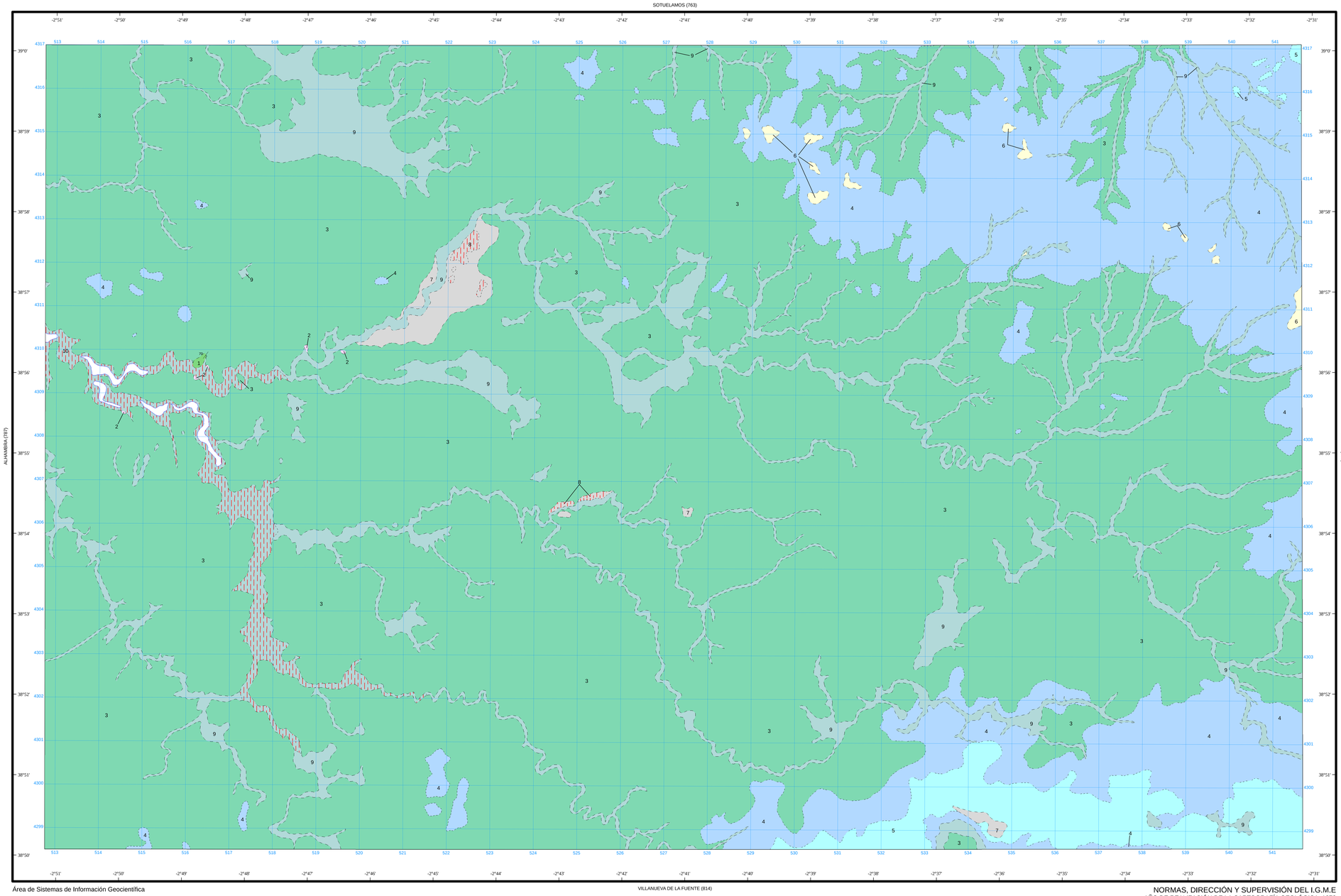

Área de Sistemas de Información Geocientífica

NORMAS, DIRECCIÓN Y SUPERVISIÓN DEL I.G.M.E
AÑO DE REALIZACIÓN DE LA CARTOGRAFÍA GEOLÓGICA: 1973

Autores Gerardo Defalque (FINA IBERICA, S.A.)
Dirección y supervisión I.G.M.E.

Escala 1:50.000

1.000 m. 0 1 2 3 4 5 Km.

Proyección y Cuadrícula UTM. Elipsoide Internacional. Huso 30