

LEYENDA

CUATERNARIO		PLEISTOCENO		PLUOCENO		SUPERIOR MEDIO	
47	46	45	44	36	37	38	39
HOLOCENO		PLEISTOCENO		PLUOCENO		SUPERIOR MEDIO	
47	46	45	44	36	37	38	39
CUATERNARIO		PLEISTOCENO		PLUOCENO		SUPERIOR MEDIO	
47	46	45	44	36	37	38	39
CUATERNARIO		PLEISTOCENO		PLUOCENO		SUPERIOR MEDIO	
47	46	45	44	36	37	38	39

UNIDAD EL SALTILLO - RÍO ALJUCEN	ARENIGENSE	30
	TREMADOCENSE	29

UNIDAD DE ALANGE	ARENIGENSE	28
	ARENIGENSE	27
	ARENIGENSE	25
	ARENIGENSE	26

UNIDAD DEL VALLE	DEVÓNICO	22
	DEVÓNICO	23
	DEVÓNICO	20
	DEVÓNICO	21
	DEVÓNICO	17
	DEVÓNICO	16
	DEVÓNICO	15
	DEVÓNICO	14
	DEVÓNICO	13

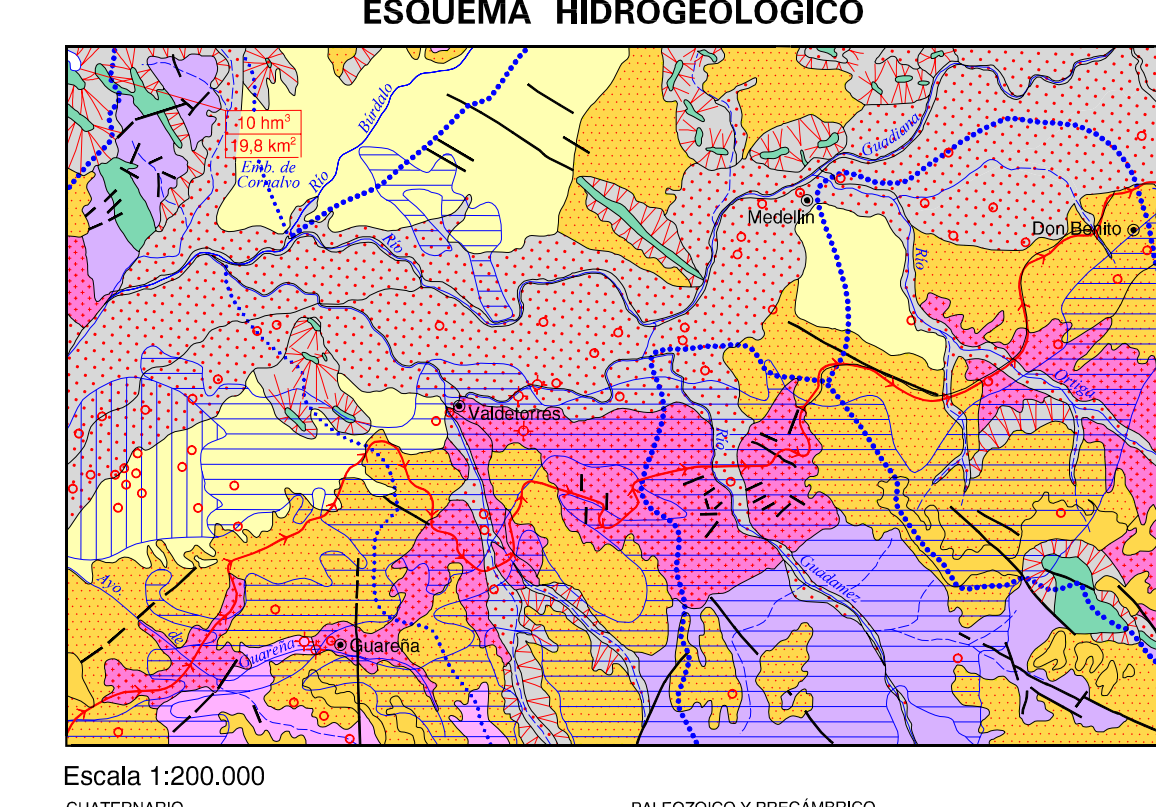
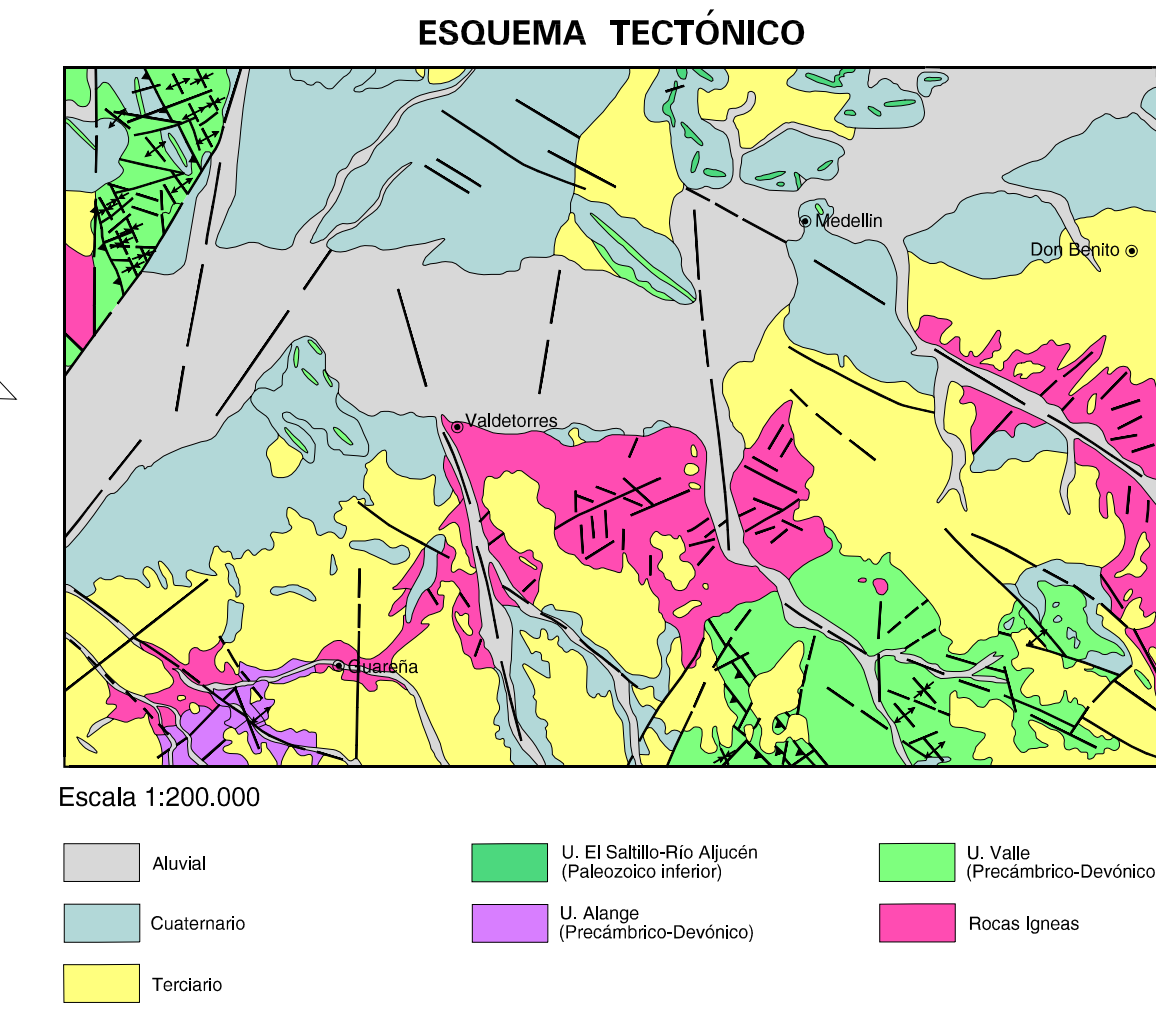
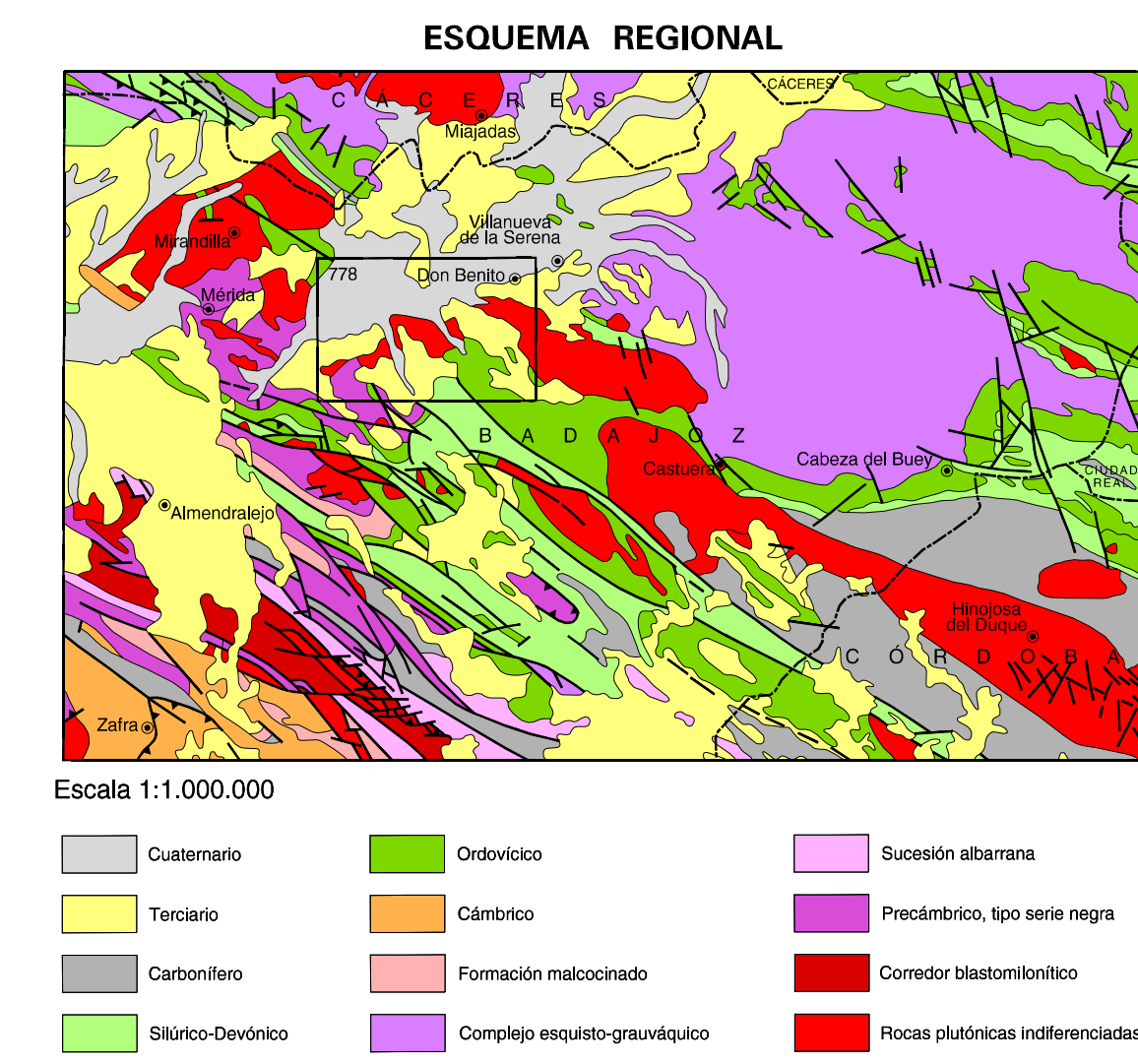
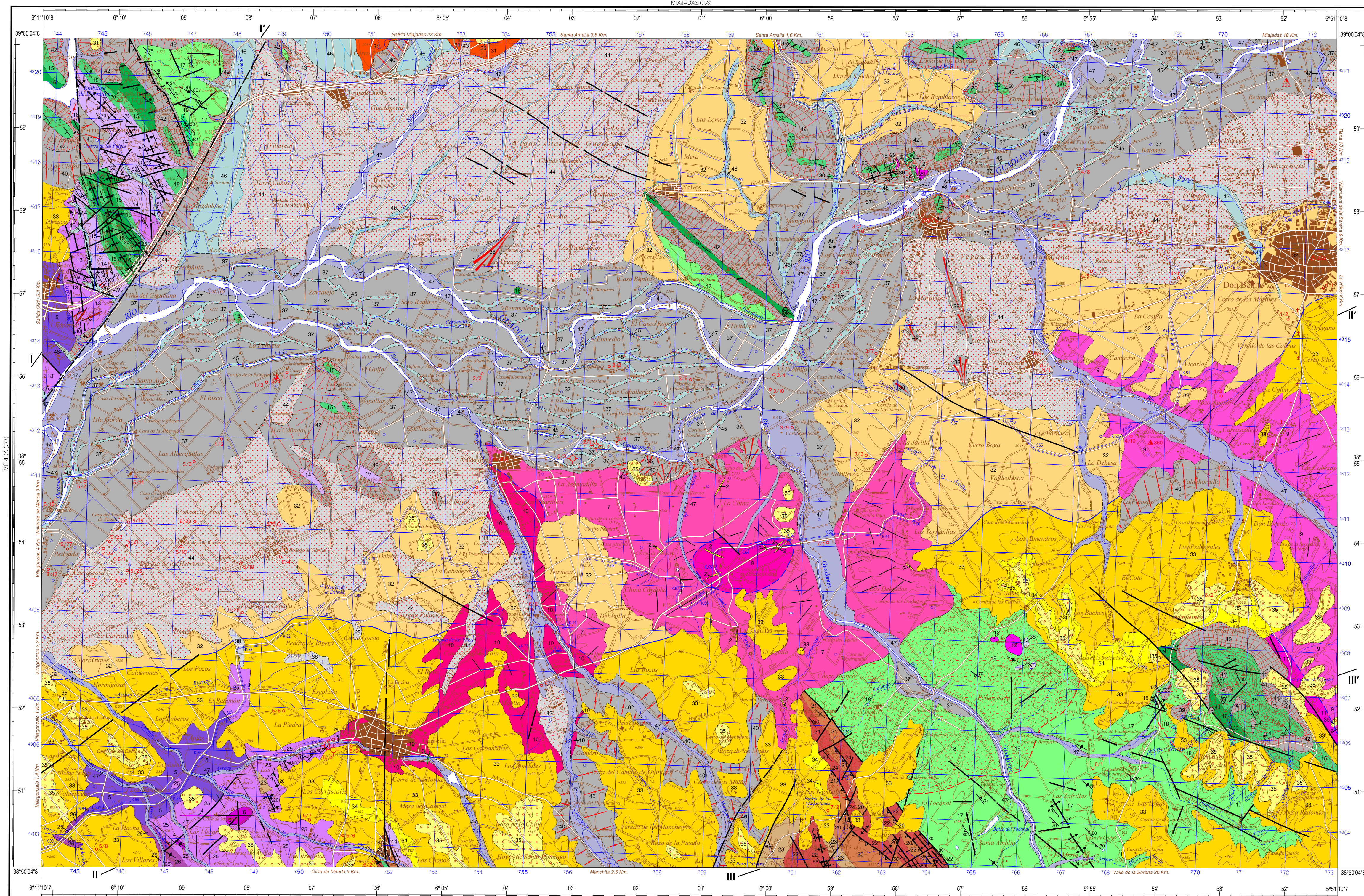

ROCAS PLUTÓNICAS HERCÍNICAS	10	11	12
	7	8	9

DE EDAD INDETERMINADA	6
-----------------------	---

PREORDOVICICAS	5
----------------	---

ROCAS FILONIANAS	4
	3
	2
	1

SIGNOS CONVENCIONALES

-----	Contacto normal ó concordante	-----	Contacto discordante	-----	Contacto discordante supuesto	-----	Contacto intrusivo	-----	Cambio de facies sedimentarias	-----	Cambio de facies ígneas	-----	Duobasas	-----	Falla	-----	Falla supuesta	-----	Falla con indicación de movimiento	-----	Falla inversa	-----	Falla inversa supuesta	-----	Anticlinal	-----	Anticlinal supuesto	-----	Sinclinal	-----	Sinclinal supuesto
-----	Aureola de metamorfismo de contacto	-----	Zona de metamorfismo de contacto	-----	Estratificación, dirección y buzamiento	-----	Estratificación subvertical	-----	Equiaxialidad más permitida, dirección y buzamiento	-----	Equiaxialidad subvertical	-----	Ejes de plegue	-----	Fóviles	-----	Indicio ó yacimiento	-----	Sondeo	-----	Octante / Nº de orden I.G.M.E.	-----	Pozo	-----	Estación pluviométrica / Termoplúvométrica, Nº del I.N. Meteorológica						

ESQUEMA HIDROGEOLÓGICO

-----	División cuencas hidrográficas (2º orden)	-----	Canal	-----	División cuencas hidrográficas (1º orden)	-----	Zonas de regadío
-----	Embalaje	-----	Capacidad hm³	-----	Sup. Cuencas de recepción km²		

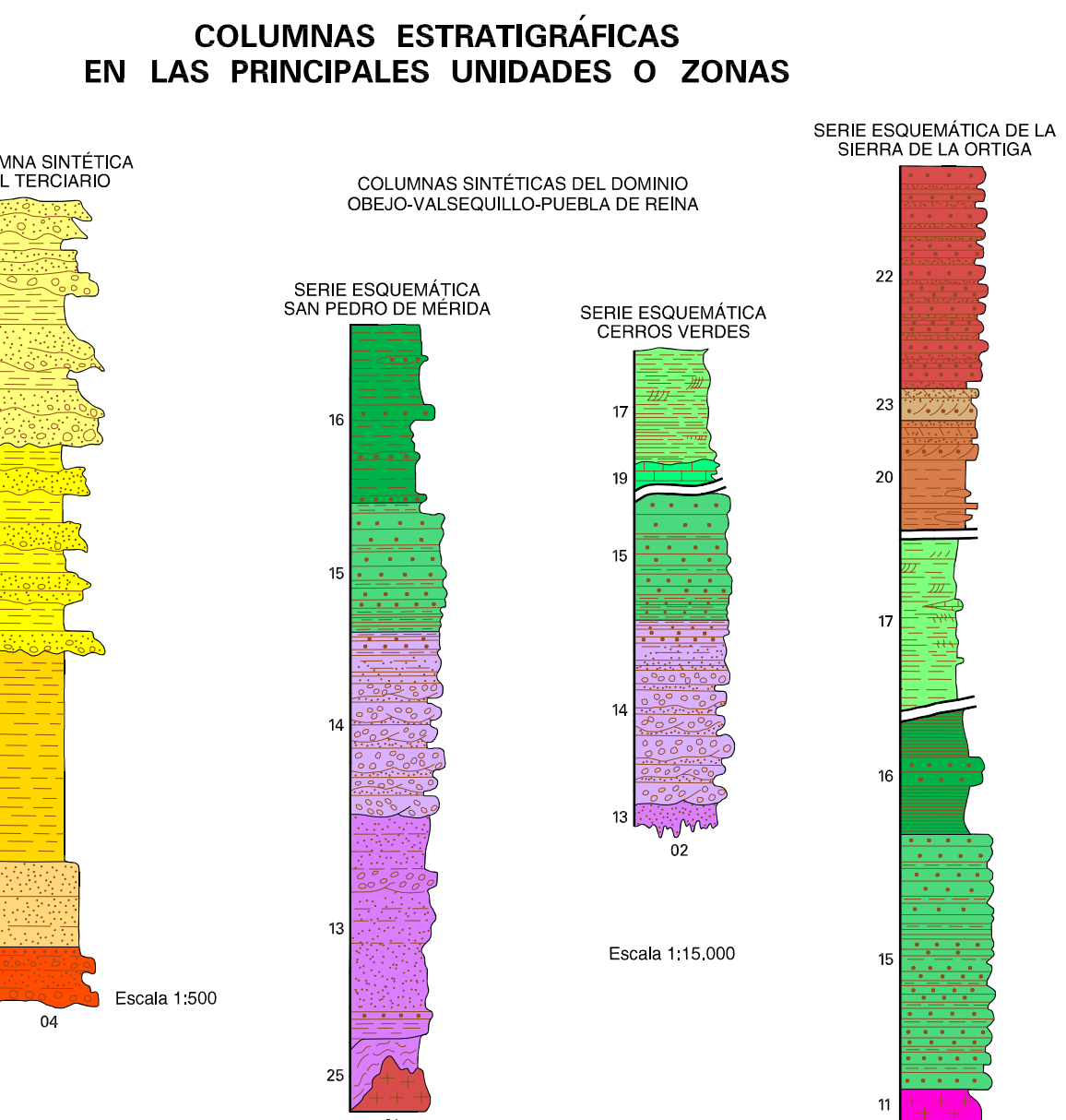
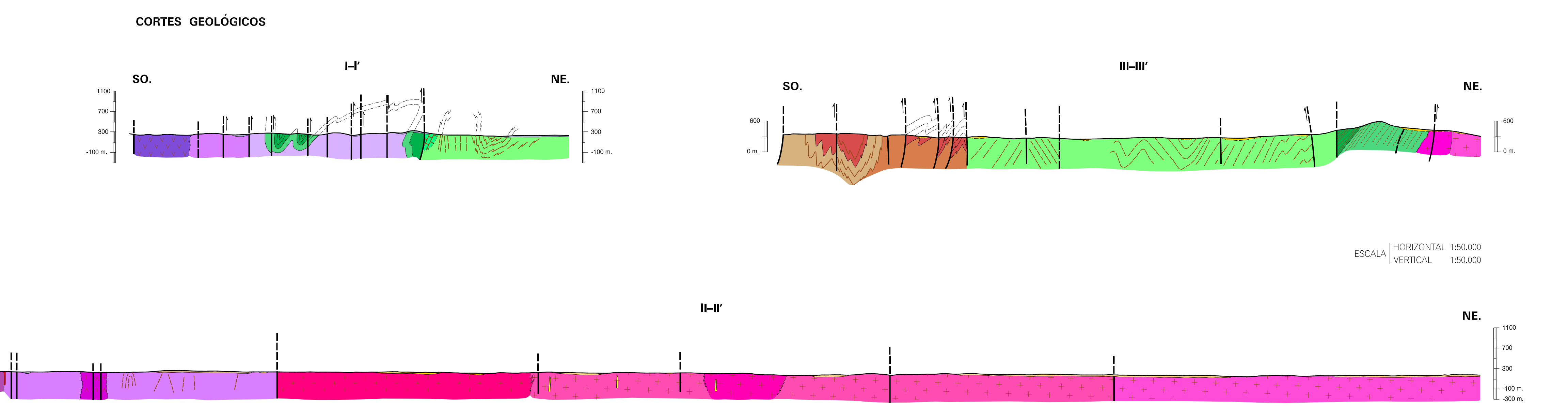
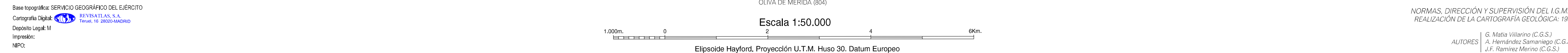

NORMAS, DIRECCIÓN Y SUPERVISIÓN DEL I.G.M.E. REALIZACIÓN DE LA CARTOGRAFÍA GEOLÓGICA: 1980

AUTORES: G. Mata Vilabre (I.G.M.E.), A. Hernández Samartín (I.G.M.E.), J.F. Ramírez Sierra (I.G.M.E.), V. Galván López (I.G.M.E.), J. Fernández García (I.G.M.E.)

DIRECCIÓN Y SUPERVISIÓN: J. Fernández García (I.G.M.E.)