MAPA GEOLÓGICO DE ESPAÑA

Escala 1:50.000

Instituto Geológico y Minero de España

VILLALUENGA DE LA SAGRA

604

18-24

LEYENDA

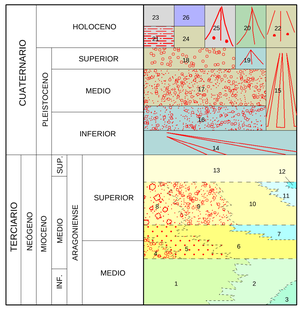

26 Bloques, cantos y arenas. (Depósitos antrópicos)
25 Arcillas, cantos y arenas. (Abanicos aluviales)
24 Arcillas con niveles carbonatados. (Deslizamientos)
23 Arenas y cantos. (Fondos de valle)
22 Cantos, arenas y lutitas. (Coluviones)
21 Arenas y lutitas. (Llanuras de inundación)
20 Arenas, cantos y lutitas. (Cono de deyección 2ª generación)
19 Arenas, cantos y lutitas. (Cono de deyección 1ª generación)
18 Arenas ocasionalmente con cantos. (Terraza baja)
17 Arenas ocasionalmente con cantos. (Terraza media)
16 Arenas ocasionalmente con cantos. (Terraza alta)
15 Arenas con cantos. (Glacis)
14 Arenas con cantos. (Glacis antiguos)
13 Arcosas gruesas
12 Calizas
11 Alternancia de margas y calizas
10 Arcosas con intercalaciones de lutitas
9 Arcosas con cantos
8 Arcosas con bloques
7 Calizas blancas, margas y arcillas
6 Arcosas con intercalaciones de lutitas
5 Arcosas con cantos y bloques muy gruesos
4 Arcosas con cantos
3 Lutitas rojas con intercalaciones de areniscas
2 Lutitas rojas con intercalaciones verdosas
1 Lutitas rojas con intercalaciones carbonatadas

SIMBOLOS CONVENCIONALES

	Contacto concordante		Contacto discordante
	Falla		Falla supuesta
+	Estratificación subhorizontal	f	Fósiles (en general)
●	Indicios minerales	Arc	Arcilla común
Ari	Aridos naturales	Arm	Aridos de machaqueo
Ben	Bentonita	Mar	Marga
Sep	Sepiolita		

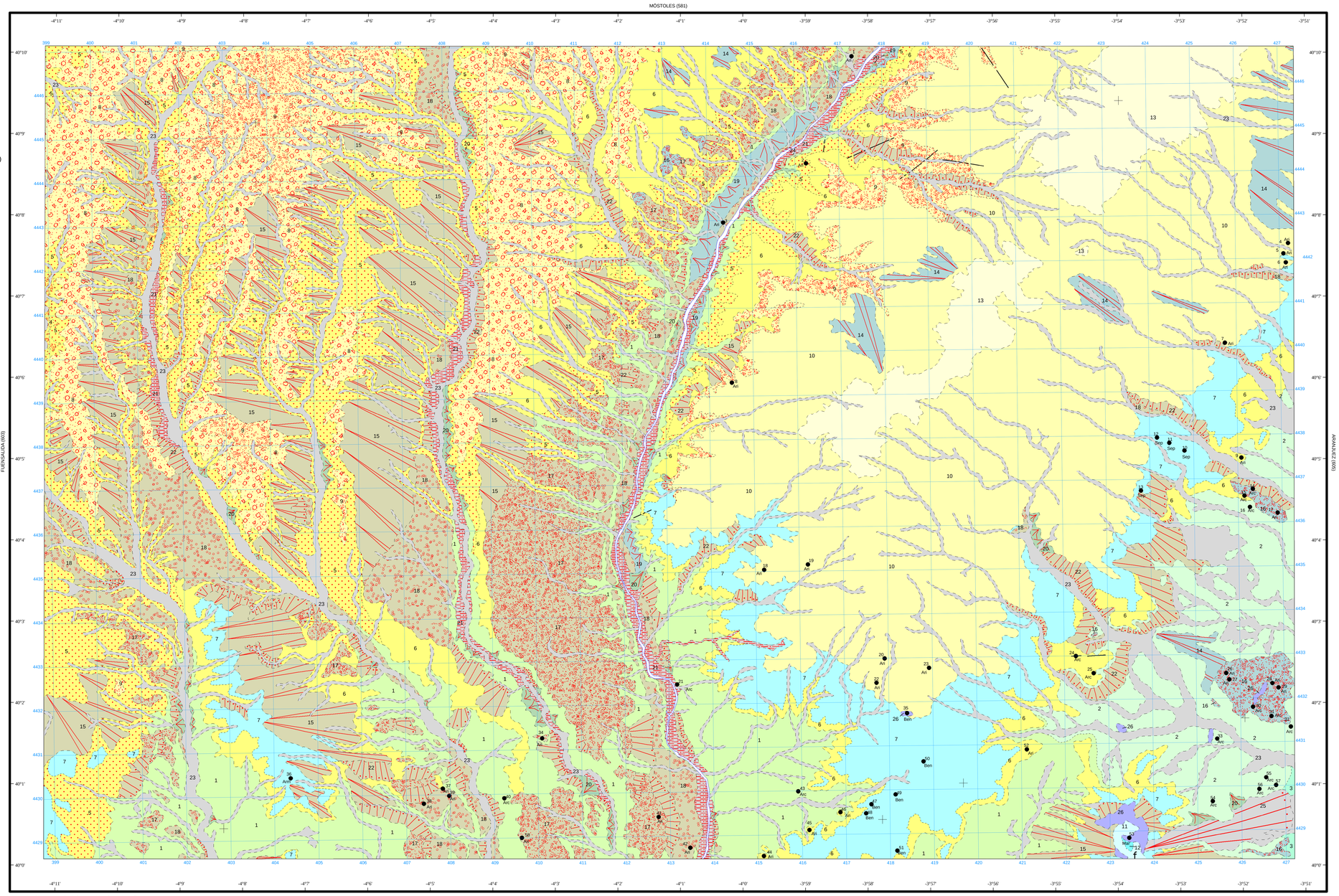

Área de Sistemas de Información Geocientífica

Escala 1:50.000

1.000 m. 0 1 2 3 4 5 Km.

Proyección y Cuadrícula UTM. Elipsoide Internacional. Huso 30

NORMAS, DIRECCIÓN Y SUPERVISIÓN DEL I.G.M.E
AÑO DE REALIZACIÓN DE LA CARTOGRAFÍA GEOLÓGICA: 1999

Autores : J.A. Díaz de Neira (INYPSA)
F.L. López Olmedo (INYPSA)
Dirección y supervisión : A. Martín Serrano (IGME)