

MAPA GEOLÓGICO DE ESPAÑA

Escala 1:50.000



Instituto Geológico y Minero de España

MONTEHERMOSO

597

11-24

CASAR DEL PALOMERO (874)

LEYENDA

CUATERNARIO	PLEISTOCENO	HOLOCENO	30, 31, 32
		SUPERIOR	29, 28
			25, 24
		MEDIO	21, 22, 19, 20, 16, 17
INFERIOR	14, 15, 12, 13		
PLIOCUATERNARIO			11
TERCIA.	NEOG.	MIOCENO	8, 9, 10
		SUPERIOR	7

ROCAS PLUTONICAS

6

5

3

ROCAS FILONIANAS

METAMORFISMO DE CONTACTO

SÍMBOLOS CONVENCIONALES

-----	Contacto concordante	-----	Contacto discordante
-----	Aureola de metamorfismo de contacto	-----	Contacto intrusivo
-----	Contacto gradual	-----	Límite de terraza
-----	Antropico	-----	Falla conocida
-----	Falla supuesta	-----	Anticinal (traza axial) supuesto
-----	Sindinal (traza axial) sup.	-----	Estratificación subvertical
-----	Estratificación invertida	-----	Estratificación
-----	Primera esquistosidad subvertical	-----	Primera esquistosidad
-----	Esquistosidad no determinada	-----	Pizanosidad
-----	Orientación de megacrystales de feldespatos	-----	Lineación de intersección
-----	Crenulación de 2ª fase	-----	Cantera activa
-----	Derrame de terraza		

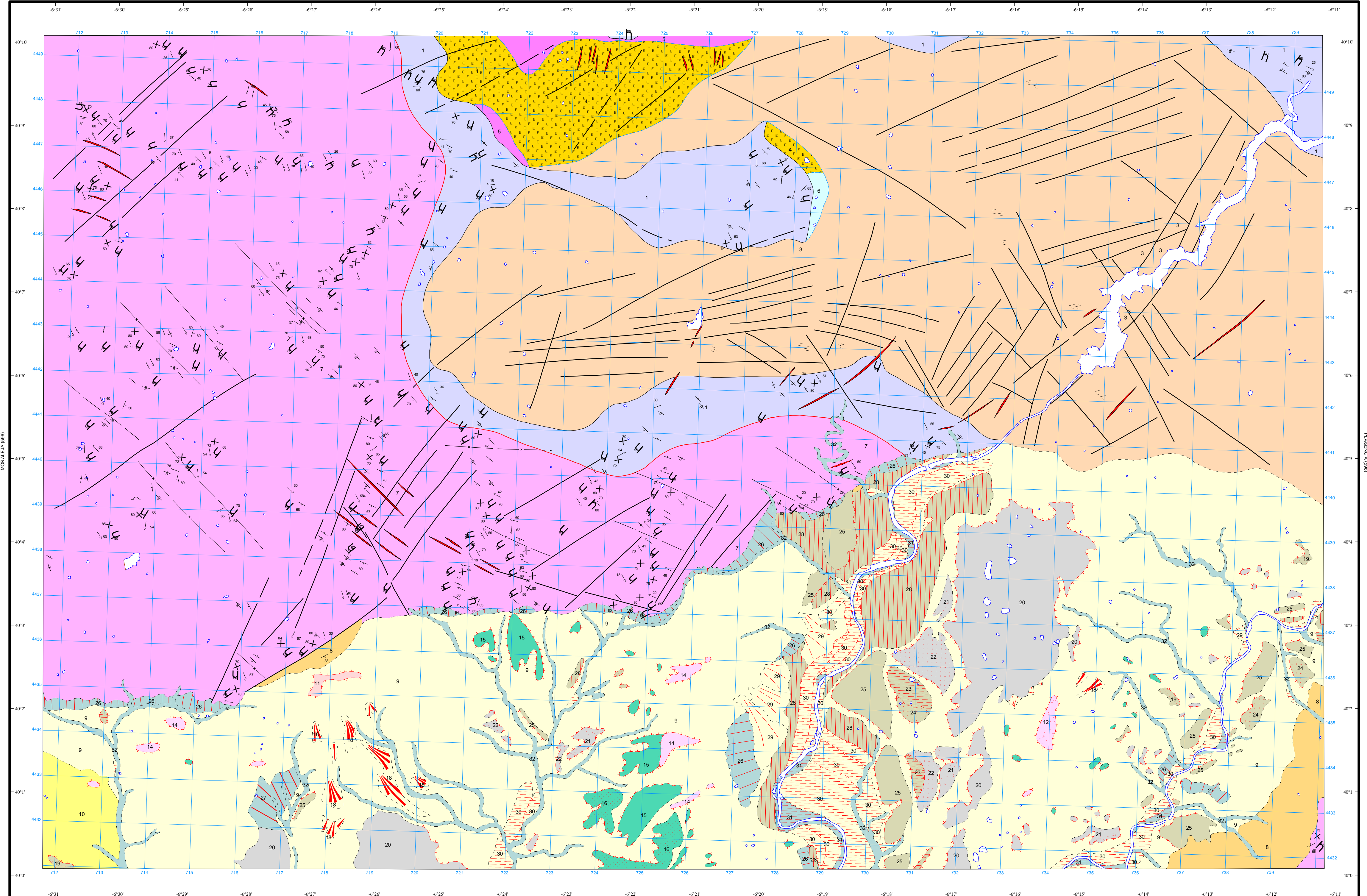

Área de Sistemas de Información Geocientífica

TORREJONCILLO (822)

Escala 1:50.000

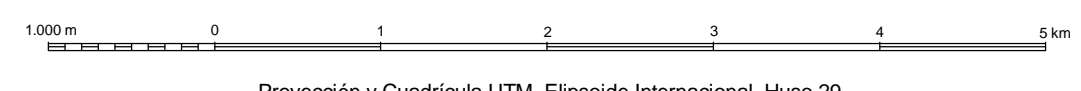

Proyección y Cuadrícula UTM. Elipsoide Internacional. Huso 29

NORMAS, DIRECCIÓN Y SUPERVISIÓN DEL I.G.M.E. AÑO DE REALIZACIÓN DE LA CARTOGRAFÍA GEOLOGICA: 1984

Autores : L. Bascones Alvira (INTECSA)
D. Martín Herrero (INTECSA)
J.M. Ugidos Meana (Universidad de Salamanca)
Dirección y Supervisión : J.M. Barón (IGME)
V. Montesión (IGME)