MAPA GEOLÓGICO DE ESPAÑA

Escala 1:50.000

Instituto Geológico y Minero de España

ALBOCACER

570

30-22

LEYENDA

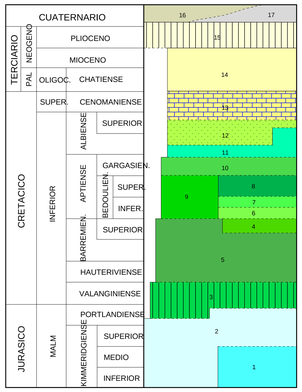

17 Gravas y arcillas
16 Rambla (Gravas y limos)
15 Gravas, areniscas y arcillas
14 Esparitas y margas
13 Micritas y margas
12 Areniscas y margas
11 Micritas y margas
10 Micritas y esparitas
9 Margas, micritas, oomicritas y esparitas arenosas
8 Margas y micritas
7 Oomicritas
6 Esparitas arenosas
5 Oomicritas, margas y biopelsparita
4 Biopelsparitas
3 Oosparitas, intramicritas y biomicritas
2 Micritas, micritas arcillosas y dolomias
1 Micritas y micritas arcillosas

SIMBOLOS CONVENCIONALES

- Contacto concordante
- Contacto discordante
- Falla supuesta
- Sinclinal
- Contacto concordante supuesto
- Falla conocida
- Anticlinal
- Estratificación

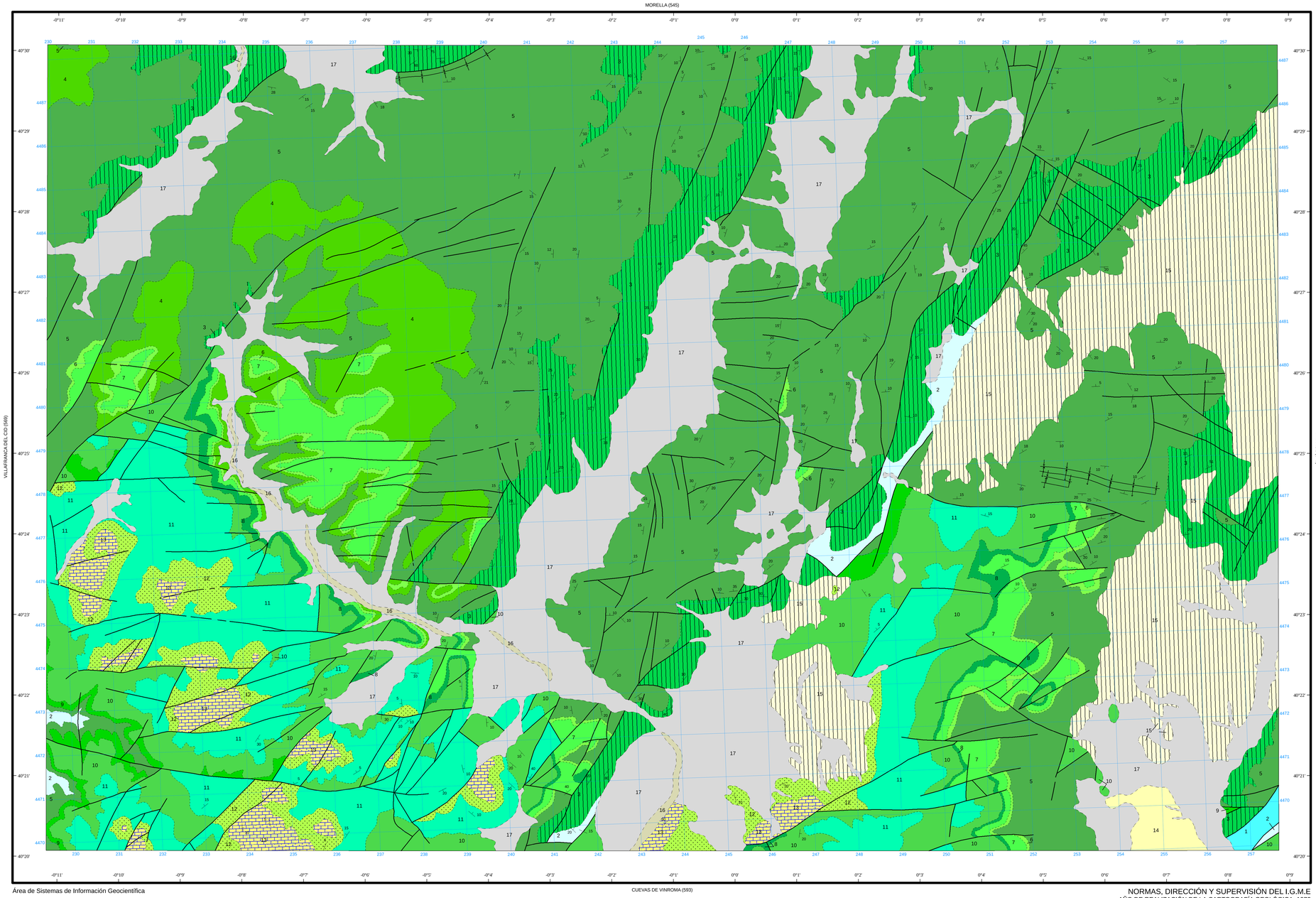

Área de Sistemas de Información Geocientífica

Escala 1:50.000

1.000 m. 0 1 2 3 4 5 Km.

Proyección y Cuadrícula UTM. Elipsoide Internacional. Huso 31

NORMAS, DIRECCIÓN Y SUPERVISIÓN DEL I.G.M.E
AÑO DE REALIZACIÓN DE LA CARTOGRAFÍA GEOLÓGICA: 1972

Autores : J.M. Esnaola (ENADIMSA)
J. Canerot (ENADIMSA)
Dirección y supervisión : IGME