MAPA GEOLÓGICO DE ESPAÑA

Escala 1:50.000

Instituto Geológico y Minero de España

ALAGÓN

354

27-14

LEYENDA

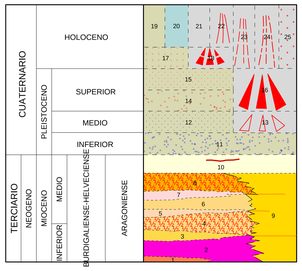

25 Limos, arenas y gravas. Depósitos de fondo de dolina y Cuaternario indiferenciado
24 Limos, gravas, arenas y arcillas. Conos de deyección
23 Cantos, gravas, bloques, limos y arcillas. Depósitos coluviales
22 Cantos, limos, arenas y gravas. Glacis
21 Limos y arcillas. Areas hÇmedas
20 Limos, arenas y gravas. Depósitos de fondo de valle y aluvial actual
19 Conglomerados poligénicos, arenas, limos y arcillas. Llanura de inundación
18 Cantos, gravas, arenas y limos. Glacis
17 Conglomerados poligenicos, arenas, limos y arcillas. Depósitos de terraza
16 Cantos, gravas, arenas y limos. Glacis
15 Conglomerados poligénicos, arenas, limos y arcillas
14 Depósitos de terraza
13 Cantos, gravas, arenas y limos. Glacis
12 Conglomerados poligénicos, arenas, limos y arcillas
11 Depósitos de terraza
10 Calizas margosas, margas y sílex
9 Yesos blancos nodulares alabastrinos
8 Yesos blancos nodulares alabastrinos
7 Lutitas y arcillas rojas
6 Yesos blancos nodulares alabastrinos
5 Lutitas y arcillas rojas
4 Yesos blancos nodulares alabastrinos
3 Lutitas y arcillas rojas
2 Yesos blancos nodulares alabastrinos
1 Arcillas rojas y grises y niveles de halita

SIMBOLOS CONVENCIONALES

- Contacto concordante
- Cambio lateral de facies
- Anticlinal supuesto
- Estratificación subhorizontal
- Dolina
- Pozo
- Piezómetro
- Estación pluviométrica
- Indicios minerales
- Contacto discordante
- Anticlinal
- Sinclinal
- Estratificación
- Manantiales o fuentes
- Sondeo
- Estación de aforo. limnígrafos
- Estación termopluv.
- Nivel margoarcilloso gris y rojo

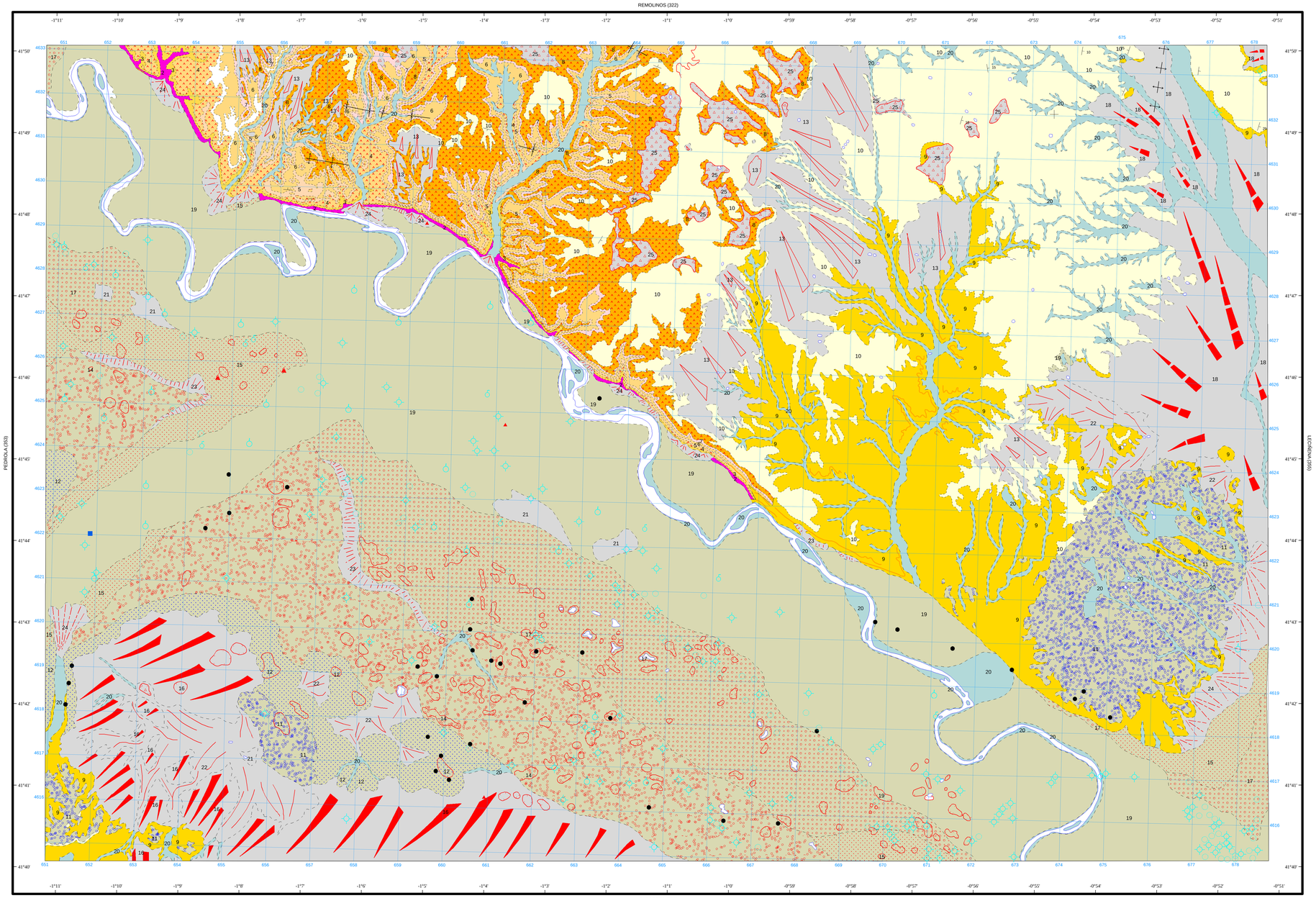

Área de Sistemas de Información Geocientífica

Escala 1:50.000

1.000 m. 0 1 2 3 4 5 Km.

Proyección y Cuadrícula UTM. Elipsoide Internacional. Huso 30

NORMAS, DIRECCIÓN Y SUPERVISIÓN DEL I.G.M.E
AÑO DE REALIZACIÓN DE LA CARTOGRAFÍA GEOLÓGICA: 1991

Autores : J.Mª. Esnaola Gómez (ENADIMSA)
J.A. Santos García (ENADIMSA)
C. Gil Marín (ENADIMSA)
L.A. Marqués Calvo (ENADIMSA)
Dirección y supervisión : A. Barnolas Cortinas (IGME)
A. Robador Moreno (IGME)