# MAPA GEOLÓGICO DE ESPAÑA

Escala 1:50.000

Instituto Geológico y Minero de España

# VILLALÓN DE CAMPOS

272

15-12

## LEYENDA

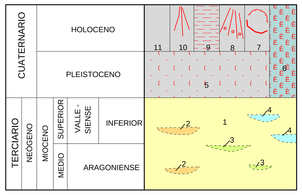


11 Arenas, limos, gravas (Fondos de Valle).
10 Arenas, gravas, limos (Abanicos aluviales y Conos de deyección).
9 Limos, arenas, gravas (Llanura de inundación).
8 Cantos, arenas (Coluviones).
7 Arenas y limos con cantos (Deslizamientos).
6 Limos y arcillas (Fondos de zonas encharcadas).
5 Gravas y arenas (Terrazas).
4 Calizas oquerosas y nodulares.
3 Areniscas y arenas (Paleocanales).
2 Microconglomerados, areniscas y arenas (Paleocanales).
1 Arenas, limos y arcillas.

## SIMBOLOS CONVENCIONALES

- Contacto concordante
- Límite de terraza
- Cantera inactiva
- Traza de capa
- Contacto discordante
- Manantiales o fuentes
- Cicatríz de despegue

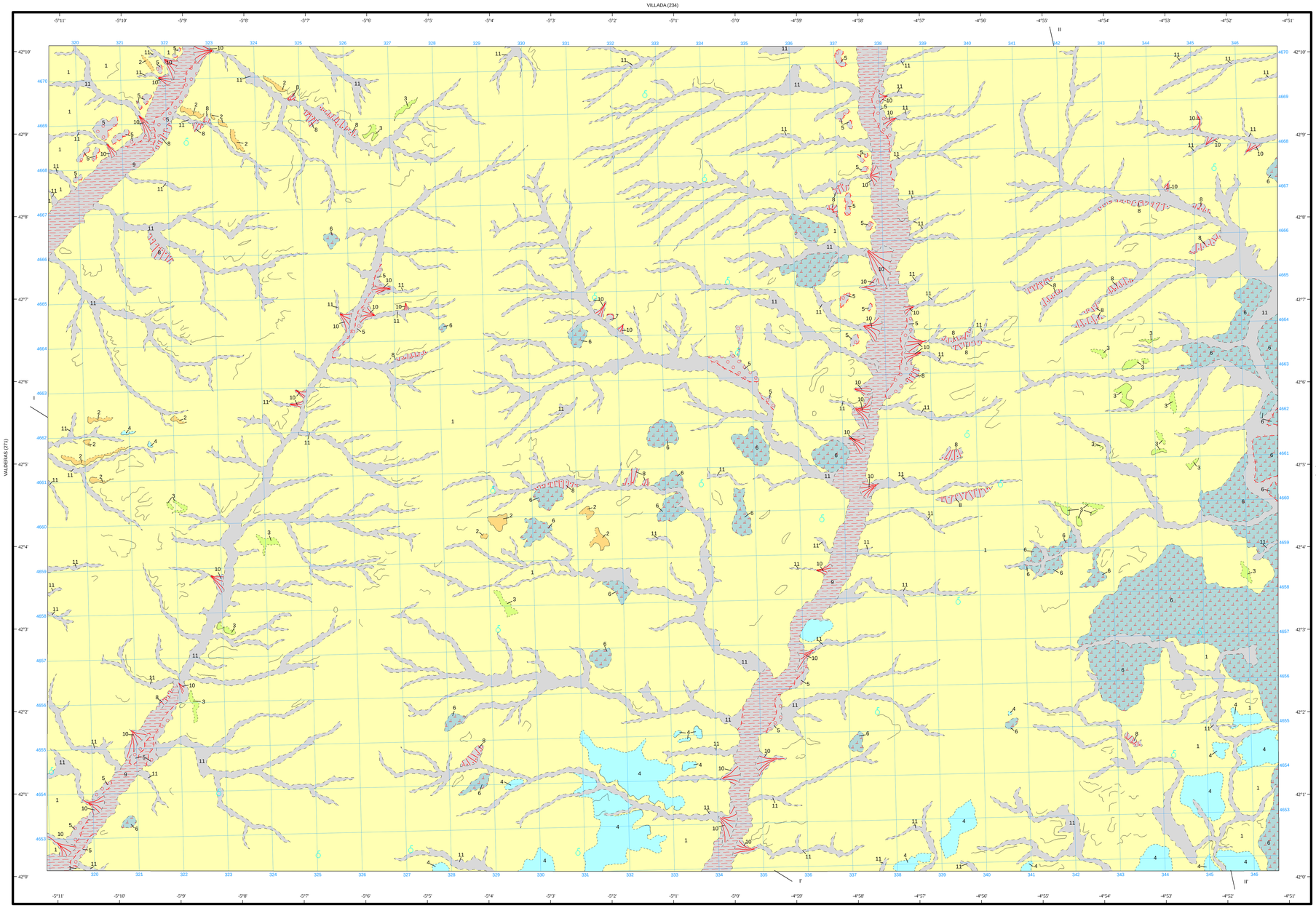


Área de Sistemas de Información Geocientífica

Escala 1:50.000

1.000 m. 0 1 2 3 4 5 Km.

Proyección y Cuadrícula UTM. Elipsoide Internacional. Huso 30

NORMAS, DIRECCIÓN Y SUPERVISIÓN DEL I.G.M.E
AÑO DE REALIZACIÓN DE LA CARTOGRAFÍA GEOLÓGICA: 2003


Autores : A. del Olmo Sanz
A. Suárez Rodríguez
A. Pineda Velasco
Dirección y supervisión : L.R. Rodríguez Fernández (IGME)
A. Martín-Serrano García (IGME)