

# MAPA GEOLÓGICO DE ESPAÑA

Escala 1:50.000



Instituto Geológico  
y Minero de España

**BENAMEJÍ**

1006

16-41

## LEYENDA

### FORMACIONES POSTOROGENICAS

CUATERNARIO	Holoceno	35, 36, 37, 38
	Pleistoceno	29, 28, 27, 26, 25, 24, 23, 22, 21
TERCIARIO	ANDALUCIENSE	15
	TORTONIENSE SUPERIOR	14

### ZONA SUBBETICA

#### SUBBETICO MEDIO Y EXTERNO

CRETACICO	NEOG. MIOCENO	13
	OLIGOCENO	12
EOCENO	PALEOCENO	11
	SUPERIOR	10
CENOMANIENSE	INFERIOR	9
	BERRIASIENSE	8
MALM	CALLOVIENSE	7
	BATHONIENSE	6
JURASICO	DOGGER	5
	BAJOJURIENSE	4
ALENIENSE	3	
	LIAS	2

TRIASICO	1, 2, 3, 4, 5
----------	---------------

### ZONA CIRCUMBETICA

#### NEONUMIDICO (?), FLYSCH DE BENAMEJÍ

TERCIARIO	NEO. MIOC. INFERIOR	2
	OLIGOCENO	1
PALEOCENO	EOCENO	1
	PALEOCENO	1

## SÍMBOLOS CONVENCIONALES

-----	Contacto concordante	-----	Contacto discordante
-----	Contacto mecánico	-----	Límite de terraza
-----	Falla conocida	-----	Falla supuesta
-----	Falla inversa de pequeño ángulo	-----	Falla inversa de pequeño ángulo supuesta
-----	Cabalgamiento conocido	-----	Cicatriz de despeque
-----	Sinclinal supuesto	-----	Anticinal (traza axial)
-----	Fotogeología 0-20	-----	Estratificación subvertical
-----	Estratificación invertida	-----	Estratificación
-----	Dolina	-----	Frente de deslizamiento
-----	Fósiles (invertibrados)	-----	Indicios minerales
-----	Traza de capa		

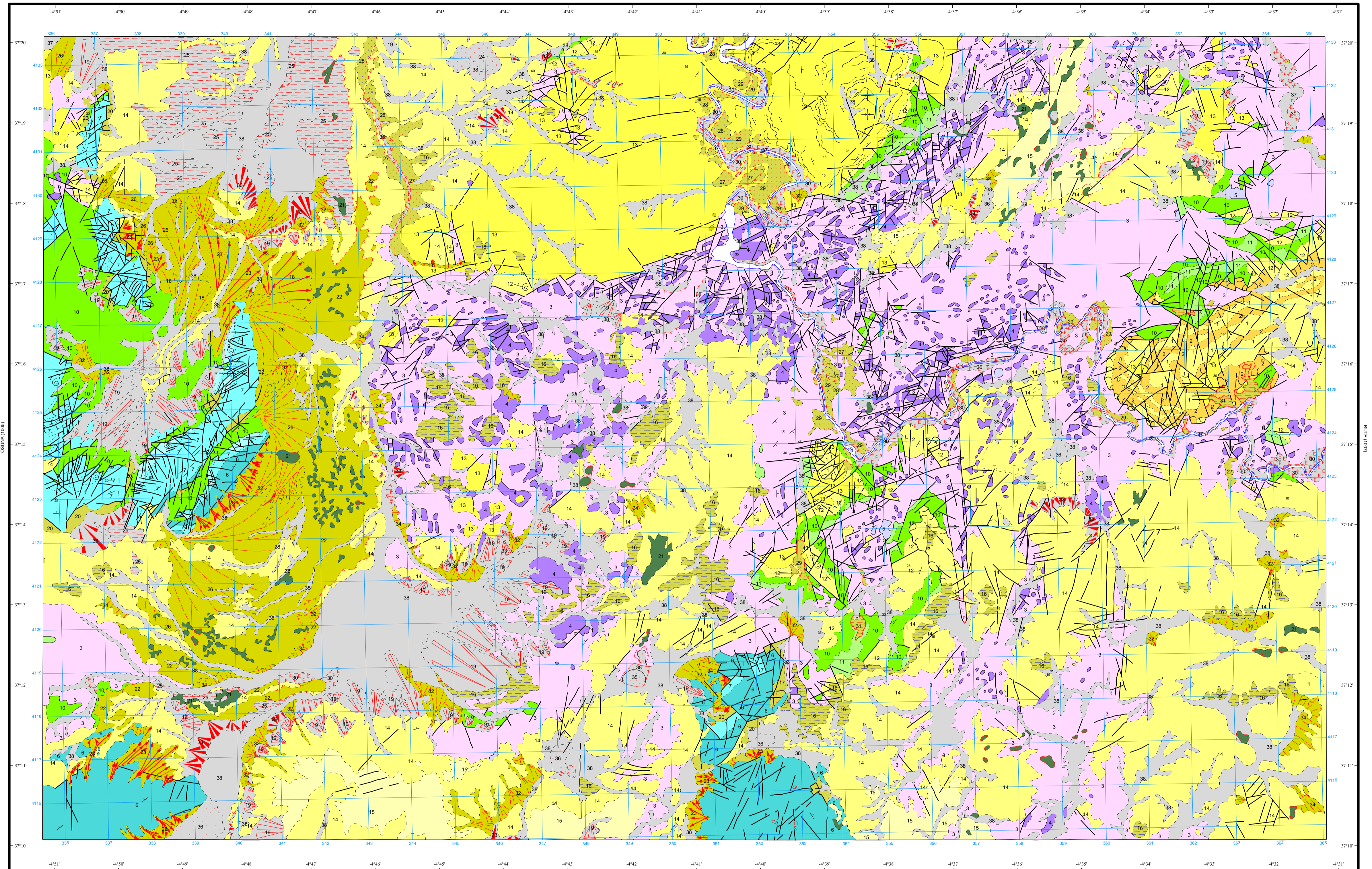

Área de Sistemas de Información Geocientífica

ANTEQUERA (1023)

Escala 1:50.000

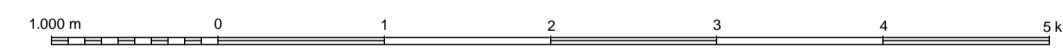

Proyección y Cuadrícula UTM. Elipsoide Internacional. Huso 30

NORMAS, DIRECCIÓN Y SUPERVISIÓN DEL I.G.M.E.  
AÑO DE REALIZACIÓN DE LA CARTOGRAFÍA GEOLÓGICA: 1983  
Autor : A. Martín-Serrano García (IBERGESA)  
Dirección y supervisión : P. Ruiz Reig (IGME)