

LEYENDA

EDAD	GÉNESIS	ENDÓGENA		EXÓGENA																														
		ESTRUCTURAL	LADERA	FLUVIAL	POLEGENA	ENDORREICA	MÁSTICA	ANTROPICA																										
CUATERNARIO	PLEISTOCENO	HOLOCENO		10-11	12	13	14	15	16	17	18	19	20	21	22	23	24	25	26	27	28	29	30	31	32	33	34	35	36	37	38	39	40	
		SUPERIOR																																
		INFERIOR																																
TERCIARIO	PLEISTOCENO SUPERIOR																																	

Nota: Los números representan las formas de la simbología y las letras las formaciones superficiales.

FORMACIONES SUPERFICIALES

- a. Arenas, limos y cantos.
- b. Arenas y limos rojizos.
- c. Conglomerados y arenas rojizas.
- d. Conglomerados, arenas y limos rojizos.
- e. Arenas arcillosas blancas y limos arenosos pardos.
- f. h, i, j. Conglomerados, arenas y limos rojizos.
- k. Limos rojizos y cantos, arenas, grava y cantos.
- l. Limos rojizos y cantos.
- m. Limos rosas y pardos, arenas y grava.
- n. Limos pardos, arenas y grava.
- o. Arenas y grava.
- p. Limos rojizos.
- q, r. Arenas y grava.
- s. Limos rojizos.
- t. Limos rojizos y arenarrajados.
- u. Limos arenosos rojos.
- w. Limos rojizos.
- x. Sables albitos y pardos.
- y. Escobros y material roto.

SIMBOLOGÍA

- | | | | | | | |
|-------------------------------|--|-------------------------------|-----------------------------|---------------------------|---|--------------------------------|
| FORMAS ESTRUCTURALES | FORMAS LADERAS | FORMAS FLUVIALES | FORMAS POLIGÉNICAS | FORMAS ENDORREICAS | KÁRSTICAS | FORMAS ANTRÓPICAS |
| 1 Faja | 5 Ladera regularizada | 9 Cauce activo | 25 Glacis de cobertura | 32 Laguna permanente | 35 Dolina | 37 Escobros |
| 2 Escarpe | 6 Facies de vertiente | 10 Barras fluviales | 27 Superficie de 710 m (E2) | 33 Laguna estacional | 36 Dolina de fuent cubierto o de borde difuso | 38 Superficie remodelada |
| 3 Escarpe estructural | 7 Coladón | 11 Cauce de acción | 28 Superficie de 650 m (E3) | 34 Naves | 38 Dolina de fuent cubierto o de borde difuso | 39 Explotación a cielo abierto |
| 4 Superficie estructural (Sa) | 8 Cauce de desdoblamiento | 12 Cauce de acción | 29 Superficie de 610 m (E4) | | | 40 Talud artificial |
| | 13 Valle de fondo plano | 13 Cauce de acción | 30 Glacis anillo | | | |
| | 14 Pirámide de drenaje | 14 Pirámide de drenaje | 31 Reflejo residual | | | |
| | 15 Fondo de valle | 15 Fondo de valle | 32 Laguna permanente | | | |
| | 16 Cono de deyección | 16 Cono de deyección | 33 Laguna estacional | | | |
| | 17 Meandro o cauce abandonado | 17 Meandro o cauce abandonado | 34 Naves | | | |
| | 18 Llanura de inundación | 18 Llanura de inundación | | | | |
| | 19 Llanura | 19 Llanura | | | | |
| | 20 Terraza | 20 Terraza | | | | |
| | 21 Terraza-glaci | | | | | |
| | 22 Fondo de valle colgado | | | | | |
| | 23 Escarpe de terraza entera o encajada | | | | | |
| | 24 Escarpe fluvial, escarpe de terraza colgada | | | | | |
| | 25 Arista tectónica | | | | | |

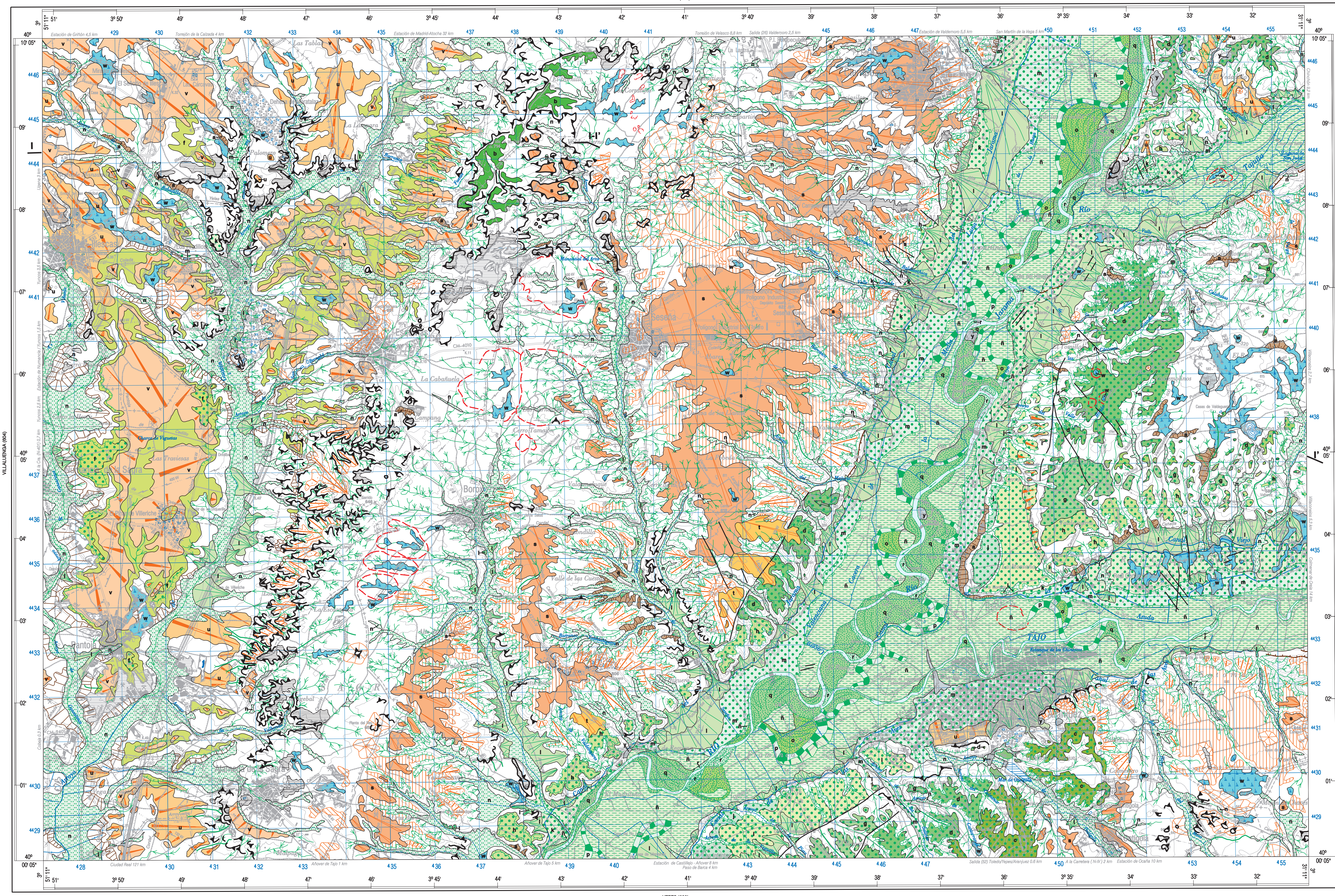

Base Topográfica: INSTITUTO GEOGRÁFICO NACIONAL
Cartografía: CARTOGRAFÍA ALCALÁ
Decreto Legal: M/1289-2010
Nº de: 416-10-000-3
ISBN: 978-84-7940-827-6
Impresión: Graficas Murie, S. A.

NORMAS, DIRECCIÓN Y SUPERVISIÓN DEL I.G.M.E.
ARQ. DE REALIZACIÓN DE LA CARTOGRAFÍA GEOMORFOLÓGICA: 1999
AUTOR: F. J. Rubio (IGME)
P. Silva (I. Salamanca)
DIRECCIÓN Y SUPERVISIÓN: A. Martín-Serrano (IGME)
A. García-Cervantes (IGME)

Los altitudes se refieren al nivel medio del Mediterráneo en Alicante
Ecuivalencia de las curvas de nivel 20 metros
Proyección y Cuadrícula U.T.M. Elipsoide Internacional
Nada 20

Escala 1:50.000
1 2 3 4 5 Km

ESCALA HORIZONTAL 1:50.000
VERTICAL 1:50.000

