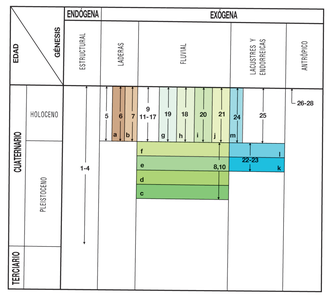
MAPA GEOMORFOLÓGICO

Escala 1:50.000

Instituto Geológico y Minero de España

VILLALÓN DE CAMPOS 272 / 15–12

LEYENDA



NOTA: Los números representan las formas de la simbología y las letras las formaciones superficiales

FORMACIONES SUPERFICIALES Y/O DEPÓSITOS CORRELATIVOS

- **a:** Cantos y arenas (Coluviones)
- **b:** Arenas y limos con cantos (Deslizamiento)
- **c,d,e,f:** Gravas, arenas y limos (Terrazas)
- **g:** Arenas limos con gravas (Fondo de valle)
- **h:** Limos, arenas con gravas y Bloques (Llanura de inundación)
- **i:** Arenas, limos y gravas (Abanico aluvial plano)
- **j:** Gravas cuarcíticas y arenas (Conos de deyección)
- **k,l:** Limos, arcillas hinchables y gravas cuarcíticas (Terrazas lacustres y superficiales)
- **m:** Limos y arcillas (Fondo de zonas encharcadas)

SIMBOLOGÍA

FORMAS ESTRUCTURALES

1 Escarpe estructural en capas horizontales inferior a 100 metros

2 Escarpe estructural en capas horizontales inferior a 25 metros

3 Superficie estructural degradada

4 Cerro cónico

FORMAS DE LADERAS

5 Vertiente regularizada

6 Coluvión

7 Deslizamiento

FORMAS FLUVIALES

8 Terraza

9 Escarpe o borde de terraza colgada e indicación de cota en metros

10 Escarpe o borde de terraza degradada

11 Arroyada en regueros: permanentes o cambiantes

12 Incisión lineal en v: barranco

13 Cárcavas

14 Cursos fluviales permanentes

15 Manantial

16 Divisoria de aguas poco definidas

17 Cauce abandonado, meandro

18 Llanura de inundación

19 Fondo de valle

20 Abanico aluvial plano

21 Cono de deyección, con pendiente elevada

FORMAS LACUSTRES Y ENDORREICAS

22 Terraza lacustre

23 Reborde de terraza lacustre

24 Área pantanosa

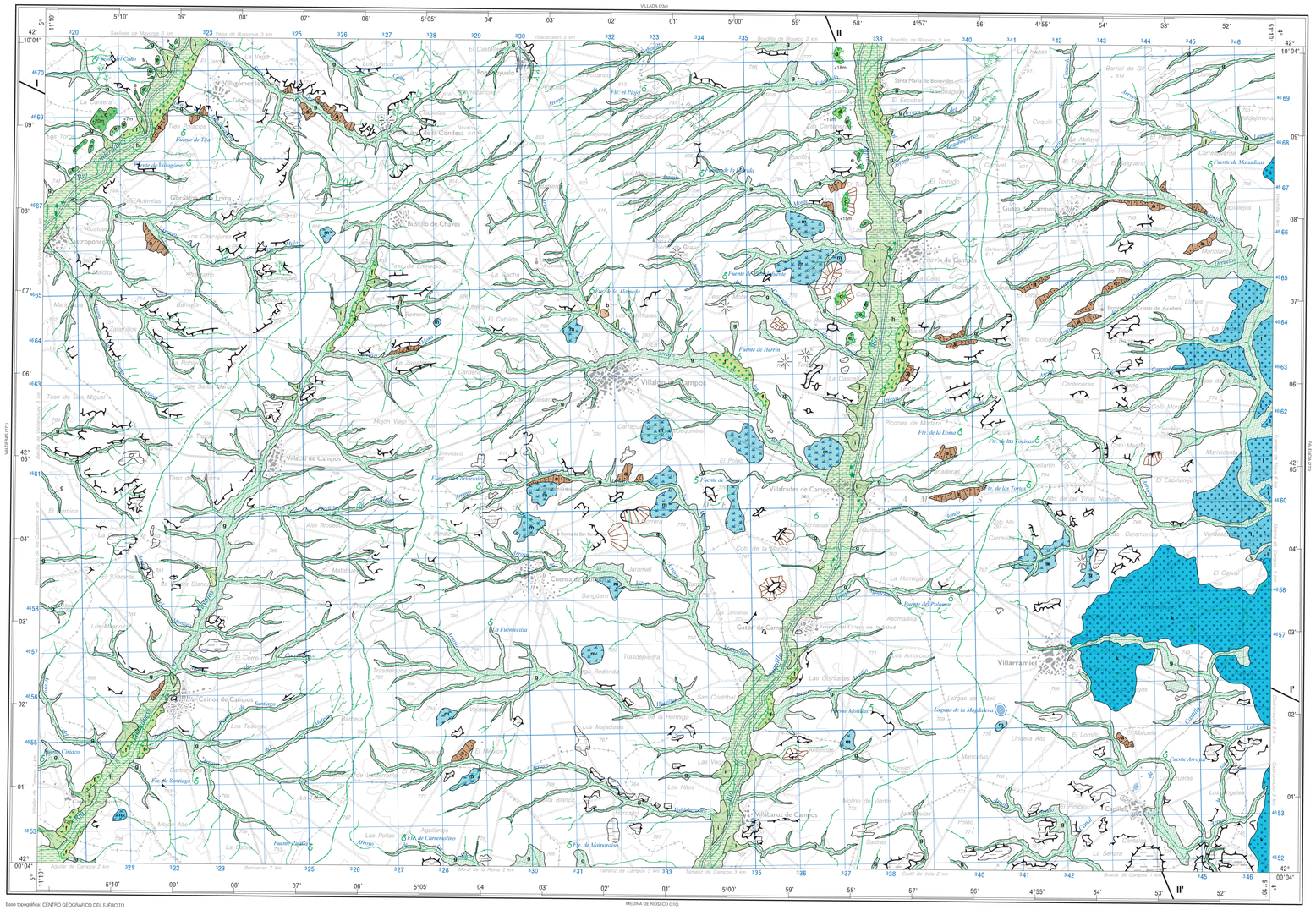
25 Laguna estacional

FORMAS ANTRÓPICAS

26 Cantera explotación a cielo abierto

27 Escombrera, vertedero

28 Canal


VALLADA (234)
MEDINA DE ROSECO (205)
VALDEPRAS (277)
RUEDA (233)
I
I'
II
II'
Villalón de Campos
Villarramiel
Villafrades de Campos
Villabarba de Campos
Ceinos de Campos
Fuente de Tijá
Fuente de Villagómez
Fuente de Manzalizas
Fuente de Herrín
Fuente Arroyo
Fuente Cirtacero
Fte. de Santiago
Fte. de Malparadas
Fte. de la Loma
Fte. de la Cocinas
Fte. de las Tetas
Fuente del Palomo
Fuente Fuentillo
Fuente Cirtacero
La Fuentecilla
Río Valderaduey
Río Sequillo
Arroyo Navajos
Arroyo Loberas
Arroyo Molinos
Arroyo Valdelobos
Arroyo Valdeprado
Arroyo Valdeolmos
Arroyo Valdeolmillos
Arroyo Valdeolmillos
Arroyo Valdeolmill