

LEYENDA

Contorno de área afectada por un proceso de carácter tectónico
Límite de sector con características ambientales condicionadas por procesos de degradación
Área con características ambientales condicionadas por procesos de degradación

Contorno de área afectada por un proceso de carácter tectónico
Límite de sector biológico al que pueden asociarse procesos de degradación y/o actividad
Área con características ambientales condicionadas por procesos de degradación y/o actividad

ACTIVIDAD NEOTECTÓNICA
EDAD DE LOS TERREMOTOS O FORMAS AFECTADAS
PORTUARIAS

PROCESO DE DEGRADACIÓN
ACTIVIDAD NEOTECTÓNICA
PORTUARIAS
DISEÑO DE
PLANTAS
INDICADOR

Falla
Falla expuesta
Rancho y buzamiento

MOVIMIENTOS DE LA LADERA
NIVEL DE ATENCIÓN

BAJO
MODERADO
NORMAL

Deslizamiento rotacional
Deslizamiento rotacional sencillo
Deslizamiento rotacional múltiple
Deslizamiento traslacional sencillo
Deslizamiento traslacional múltiple
Avalancha o derrumbe (roca)
Oleada y flujo compresivo
Oleada o oleada de desmoronamiento
Soliflucto
Material afectado por erosión
Material afectado por erosión
Material afectado por erosión
Colada
Piedra

EROSIÓN
NIVEL DE ATENCIÓN

BAJO
MODERADO
NORMAL

Flujos y de erosión superficial
Erosión vertical del lecho
Erosión lateral del cauce
Vertiente con surcos de arroyo (río)

RUINACIÓN Y SEDIMENTACIÓN
NIVEL DE ATENCIÓN

BAJO
MODERADO
NORMAL

Flujos y de erosión superficial
Llanura de inundación
Fondo plano de valle secundario o lecho menor en río principal
Cone de deposición
Turbidez fluvial

ASOCIADOS A DETERMINADAS LITOLOGÍAS
NIVEL DE ATENCIÓN

BAJO
MODERADO
NORMAL

Deposito por degradación y subsistencia
Deposito por degradación y subsistencia
Deposito que indica hundimiento en su génesis
Zona afectada por procesos de helioclima

ACTIVIDAD ANTRÓPICA

Autovía
Ferrocarril
Carretera en explotación
Superficie fuertemente modificada por el hombre
Aterrizamientos agrícolas
Paisaje artificial

MAPA PROCESOS ACTIVOS
Escala 1:25.000

Instituto Geológico y Minero de España



REINOSA
83-III
35-12

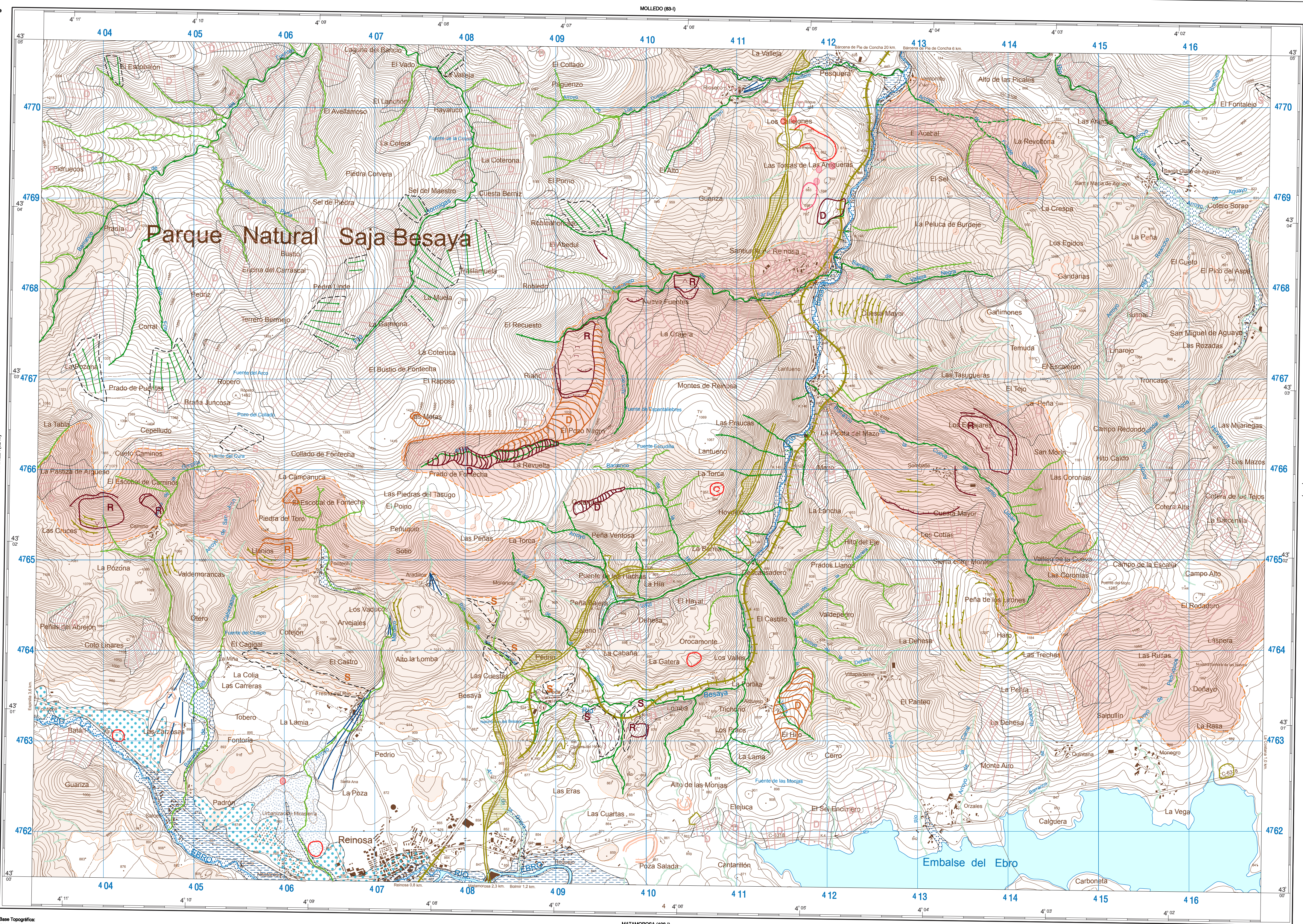

NOTA INFORMATIVA:
Los datos reflejados en esta mapa son el resultado de un reconocimiento general realizado mediante interpretación de fotografías aéreas y recorridos de campo, por lo que se trata de una información preliminar y orientativa de los principales procesos geomorfológicos activos del territorio. La información reflejada sobre los niveles de atención que deben prestarse a dichos procesos de carácter preventivo, basados en datos comparativos entre fotografías aéreas tomadas en distintos instantes y entre diferentes zonas del territorio representado. Por tanto, esta información tiene una validez limitada y, en consecuencia, la información aportada en el mapa no exime de la necesidad legal de realizar los estudios pertinentes en cada proyecto, ni debe ser utilizada directamente para la valoración económica de terrenos o propiedades de cualquier clase.

NOTAS:
El mapa se refiere al nivel medio del mar en Alicante. Equivalente de las curvas de nivel: 10 metros.
Las cotas en azul corresponden a la cota absoluta (Nivel del Mar).

