

LEYENDA

- Contorno de área afectada por un proceso de carácter deposicional
- Contorno de área afectada por un proceso de carácter denudacional
- Contorno topográfico de una hondonada a la que se asocian determinados procesos
- Límite de recibo con características similares condicionadas por procesos de laboreo observados
- Límite litológico y que pueden asociarse procesos de denudación y/o subsidencia
- Área con características similares condicionadas por procesos de deslizamiento
- Área con características similares condicionadas por procesos de denudación y/o subsidencia

ACTIVIDAD NEOTECTÓNICA

- ESCALA DE LOS TIENENOS O FORMAS AFECTADAS
- PERMANENCIA
- INFORMACIÓN
 - ACCIÓN
 - PREVENCIÓN
 - INDICACIÓN
- Falta
 - Falta supuesta
 - Punto e inclinación y buzamiento
 - Zona de fracturas y/o fracturas

MOVIMIENTOS DE LADERA

- NIVEL DE ATENCIÓN
- BAJO
- MODERADO
- NORMAL
- Deslizamiento y caída
 - Deslizamiento rotacional activo
 - Deslizamiento rotacional pasivo
 - Deslizamiento tradicional activo
 - Deslizamiento tradicional pasivo
 - Avulsión (río)
 - Cóndula y sub-cómpactable
 - Charco de desagüe; cabecera de movimiento de ladera
 - Soliflujos
 - Materiales desbordados
 - Materiales desbordados
 - Cerchas; pedras, pedras
 - Culebras

EROSIÓN

- NIVEL DE ATENCIÓN
- BAJO
- MODERADO
- NORMAL
- Fuente y de escorrentía superficial
 - Amparado en roqueros
 - Erosión vertical del talud; inclinación lineal
 - Erosión lateral del talud
 - Zona escarpada
 - Vertiente con curvas de erosión

INUNDACIÓN Y SEDIMENTACIÓN

- NIVEL DE ATENCIÓN
- BAJO
- MODERADO
- NORMAL
- Fuente y de escorrentía superficial
 - Canal furtivo de escape
 - Banca furtiva
 - Llanura de inundación
 - Tarrazas
 - Fondo plano de valle secundario
 - Fondo plano de valle secundario en curva
 - Cono de deposición

ASOCIADOS A DETERMINADAS LITOLOGÍAS

- NIVEL DE ATENCIÓN
- BAJO
- MODERADO
- NORMAL
- Depresión por distorsión y/o subsidencia
 - Depresión por distorsión y/o subsidencia
 - Lapiz desmenuado
 - Lapiz cubierto

MAPA DE PROCESOS ACTIVOS
Escala 1:25.000

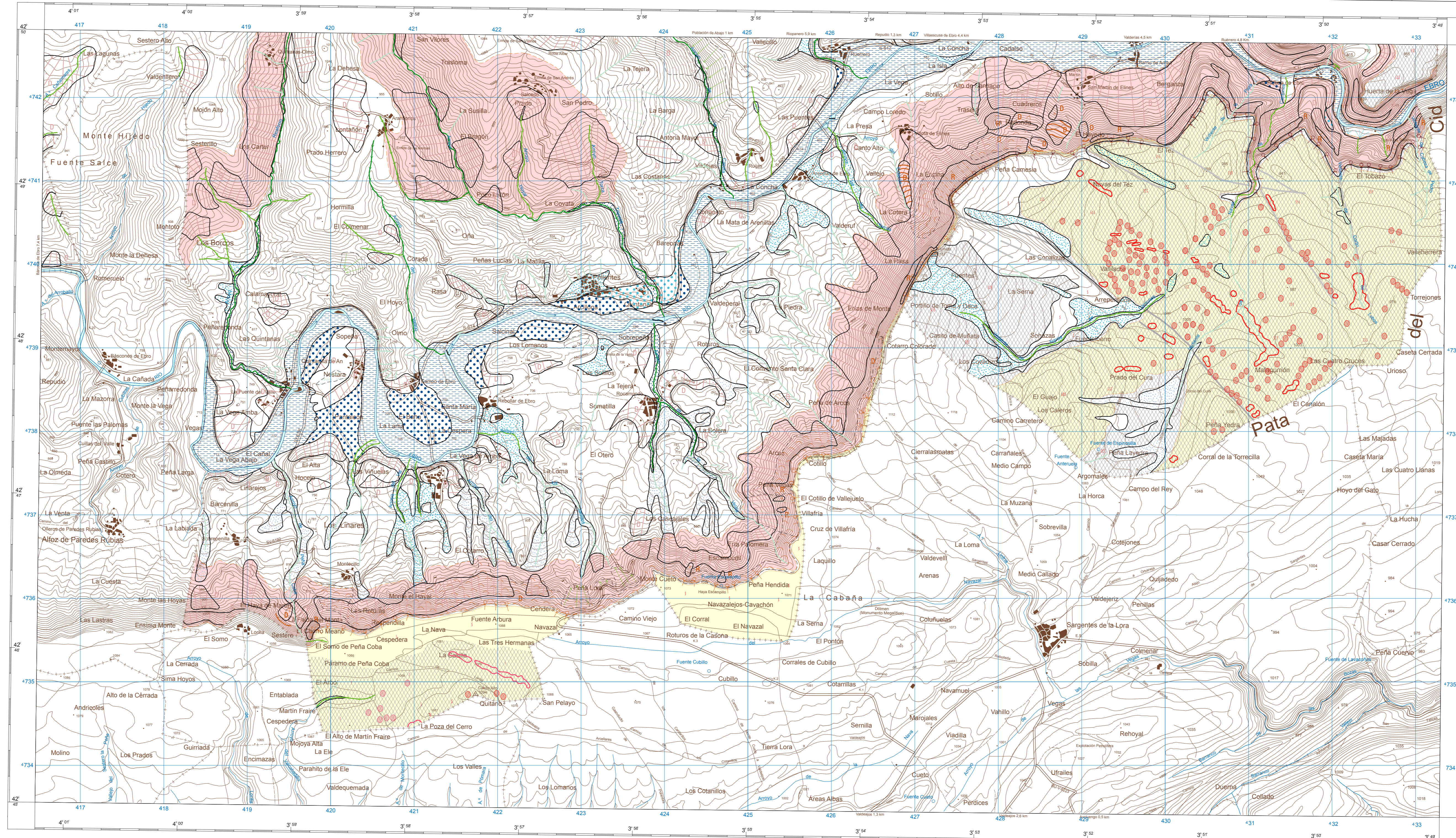

Nota Topográfica: Contorno litológico, IMPULSIONES SISTEMAS

NOTA INFORMATIVA:
Los datos reflejados en este mapa son el resultado de un reconocimiento general realizado mediante interpretación de fotografías aéreas y fotografías de terreno, por lo que, se trata de una estimación preliminar y orientativa de los principales procesos geomorfológicos activos del territorio. La valoración realizada sobre los niveles de atención que deben prestarse a dichos procesos es cualitativa, basada en datos cartográficos y fotografías aéreas tomadas en distintas fechas, y en otros diversos datos de terreno recopilados. Por tanto, esta valoración tiene una validez relativa y circunstancial al ámbito de la hoja. Consecuentemente, la información aportada en el mapa no tiene de la necesidad legal de realizar los estudios previos en cada proyecto, ni debe ser utilizada directamente para la valoración económica de terrenos o propiedades de cualquier clase.

Escala 1:25.000

1000 m 0 2500 metros

Edición (1988), Provincia U.T.M. Zona 30, Datum 1974/82. Las longitudes están referidas al meridiano de Greenwich.
Las alturas se refieren al nivel medio del Mediterráneo en Alicante. Cuadrícula de las curvas de nivel: 10 metros.
Las coordenadas en el eje corresponden a la cuadrícula U.T.M.

NORMAS, DIRECCIÓN Y SUPERVISIÓN DEL I.G.M.E.
REVISIÓN DE LA CARTOGRAFÍA: 000/000

AUTORES: [Nombres de los autores]

DIRECCIÓN Y SUPERVISIÓN DEL I.G.M.E.: [Nombres de los directores]

ESQUEMA DE SITUACIÓN GEOGRÁFICA



ESQUEMA SÍSMICO



ESQUEMA CLIMÁTICO

